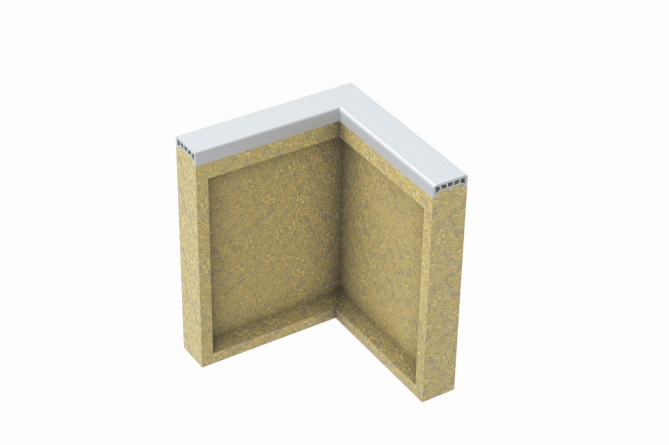

SOFT-RANDSTEIN WINKEL AUS POLYMERBETON, 250-250/60/400 MM

Artikelnummer: 50305-An

- Preis pro Stück
- Für Sprunggruben
- Mit Gummiprofil
- Farbe: Weiß

BESCHREIBUNG

SOFT-RANDSTEIN WINKEL AUS POLYMERBETON FÜR WEITSPRUNGGRUBE (250-250/60/400 MM)

Soft-Randstein Winkel, gefertigt aus **Polymerbeton**, mit Gummiprofil in der Farbe Weiß für Weitsprunggruben.

Für eine Weitsprunggrube in der Abmessung **9 x 3 m** werden 4 dieser Soft-Randstein Winkel und zusätzlich die folgenden Artikel benötigt:

- 20 Stücke 1000 mm Randstein: 50275-An, 50280-An, 50285-An, 50290-An
- 4 Stücke 500 mm Randstein: 50295-An

Hinweis: Nutzen Sie die Anfragenfunktion für ein individuelles Angebot!

Als Sportgerätehersteller informieren wir Sie zudem über Produkte, die Sie für die Ausstattung einer Weitsprunganlage benötigen!

artec Sportgeräte GmbH
Elf Stücken 33 · 49324 Melle
Tel.: +49 (0)5422 9470-0
info@artec-sportgeraete.de

ZUSÄTZLICHE INFORMATIONEN

Abmessung	250-250 x 60 x 400 mm
Ausführung	Winkelstück
Farbe	Weiß
Nutzung	Weitsprunganlage

artec Sportgeräte GmbH
Elf Stücken 33 · 49324 Melle
Tel.: +49 (0)5422 9470-0
info@artec-sportgeraete.de